

PROTOKOL

NA URADNIH TEKMOVANJIH

ODBOJKARSKE ZVEZE SLOVENIJE

ODBOJKARSKA ZVEZA SLOVENIJE

ZVEZA ODBOJKARSKIH SODNIKOV SLOVENIJE



strokovna komisija, december 2014

začetek tekme: 18:00
trenutni čas: 17:00

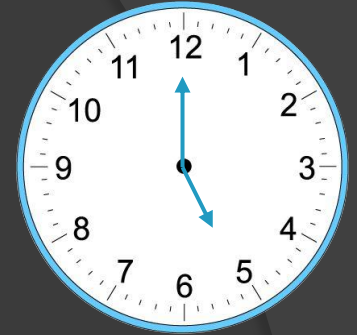

PRIHOD NA TEKMO

60 minut pred uradnim začetkom

- uradne osebe na tekmi:
 - se javijo gostitelju
 - se javijo delegatu
 - si ogledajo dvorano

začetek tekme: 18:00
trenutni čas: 17:30

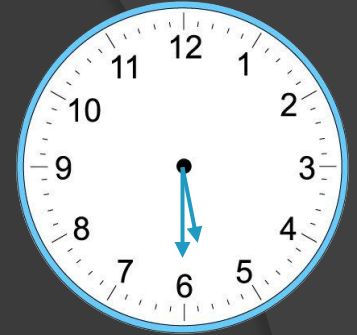

PRIHOD NA IGRIŠČE

30 minut pred uradnim začetkom

- sodniki se v urejeni sodniški uniformi javijo pri zapisnikarjevi mizi

začetek tekme: 18:00
trenutni čas: 17:30

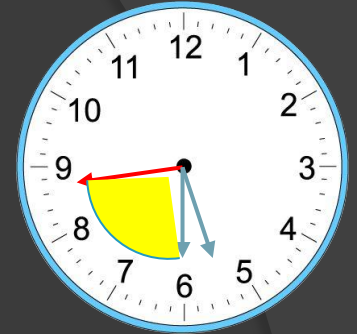

PRIPRAVA NA TEKMO

30 minut do 16 minut pred uradnim začetkom

- sodnika preverita:
 - ustreznost dokumentov udeležencev
 - tablice za zamenjave igralcev
 - ustreznost žog
 - drugo (rezervno) opremo,
 - ...

Uskladitev seznama ekipe in ekipne licence na katerikoli stopnji tekmovanja

ODBOJKARSKA ZVEZA SLOVENIJE
 Celovška 25, 1000 Ljubljana

SEZNAM EKIPE

OZS
 ODBOJKARSKA ZVEZA SLOVENIJE
 VOLLEYBALL FEDERATION OF SLOVENIA

OBR - 4 (str.)

EKIPA: **GO VOLLEY** (Koda ekipe: **NG1**)
 iz, z, s: **NOVE GORICE**

kapetan	števika	PRIMEK IN IME
<input type="checkbox"/>	1	JURIĆ ANTONIA
<input type="checkbox"/>	2	PETHŐ ANITA
<input type="checkbox"/>	3	BAVDAŽ TEJA
<input type="checkbox"/>	5	ČERNE GAJA
<input type="checkbox"/>	6	MARUŠIČ POLONA
<input type="checkbox"/>	7	GRUDINA TINA
<input type="checkbox"/>	8	MATAJURC KRISTINA
<input checked="" type="checkbox"/>	9	KOLBL TEJA
<input type="checkbox"/>	12	MARUŠIČ ŠPELA
<input type="checkbox"/>	13	VIČIČ NEJA
<input type="checkbox"/>	14	KERPAN MARUŠA
<input type="checkbox"/>	15	DVORŠČAK NIKA

LIBERO: 4 **SIMČIČ NAĐA**
 LIBERO: 10 **PAHOR MAJA**

PRVI TRENER (C): _____ Licenca: _____
 POM.TRENERJA (AC1): **ČIČIČ MAJDA** Licenca: **C**
 POM.TRENERJA (AC2): _____ Licenca: _____
 MASER (T): **VUKAJLOVIČ NEMANJA**
 ZDRAVNIK (M): _____

VODJA EKIPE: _____
 mlajše kategorije - če ni trenerja
 V skladu z Uradnimi pravili odbojkarne igre vodja ekipe ne sme sedeti na klopi za rezervne igralce in ne sme voditi ekipe na igrišču.

Nova Gorica, 15.11.2014
 Kraj in datum

Majda Čičič
 Podpis trenerja (kapetana)

EKIPNA LICENCA sezona 2014/2015 16

Klub: **OK Gorica** 11.11.2014
 Ekipa: **GO Volley** Koda ekipe: **NG1**
 Kategorija: **1. DOL ženske**

1. Ime: Teja Primek: Bavdaž Št. Igr.: 13483 Dat. Roj.: 3.9.1998 Državlji: SLO Pravica nastopa: 10.6.2014	2. Ime: Gaja Primek: Černe Št. Igr.: 12382 Dat. Roj.: 8.8.1997 Državlji: SLO Pravica nastopa: 10.6.2014	3. Ime: Nika Primek: Dvorščak Št. Igr.: 7466 Dat. Roj.: 26.6.1993 Državlji: SLO Pravica nastopa: 10.6.2014
4. Ime: Tina Primek: Grudina Št. Igr.: 15253 Dat. Roj.: 3.12.1995 Državlji: SLO Pravica nastopa: 10.6.2014	5. Ime: Antonia Primek: Jurić Št. Igr.: 22168 Dat. Roj.: 21.9.1991 Državlji: CRO Pravica nastopa: 10.6.2014	6. Ime: Maruša Primek: Kerpan Št. Igr.: 15842 Dat. Roj.: 23.6.1997 Državlji: SLO Pravica nastopa: 10.6.2014
7. Ime: Teja Primek: Kolbl Št. Igr.: 6476 Dat. Roj.: 30.3.1994 Državlji: SLO Pravica nastopa: 10.6.2014	8. Ime: Lana Primek: Komel Št. Igr.: 13433 Dat. Roj.: 24.12.1995 Državlji: SLO Pravica nastopa: 10.6.2014	9. Ime: Polona Primek: Marušič Št. Igr.: 13110 Dat. Roj.: 1.8.1999 Državlji: SLO Pravica nastopa: 10.6.2014
10. Ime: Špela Primek: Marušič Št. Igr.: 13103 Dat. Roj.: 1.8.1999 Državlji: SLO Pravica nastopa: 10.6.2014	11. Ime: Kristina Primek: Matajuroc Št. Igr.: 19043 Dat. Roj.: 7.3.1997 Državlji: SLO Pravica nastopa: 10.6.2014	12. Ime: Nika Primek: Mori Št. Igr.: 10111 Dat. Roj.: 13.7.1991 Državlji: SLO Pravica nastopa: 10.6.2014
13. Ime: Maja Primek: Pahor Št. Igr.: 15240 Dat. Roj.: 23.12.1996 Državlji: SLO Pravica nastopa: 10.6.2014	14. Ime: Anita Primek: Petho Št. Igr.: 13937 Dat. Roj.: 4.8.1979 Državlji: HUN Pravica nastopa: 10.6.2014	15. Ime: Nađa Primek: Simčič Št. Igr.: 13111 Dat. Roj.: 27.2.1999 Državlji: SLO Pravica nastopa: 10.6.2014
16. Ime: Neja Primek: Vičič Št. Igr.: 15822 Dat. Roj.: 13.9.1999 Državlji: SLO Pravica nastopa: 10.6.2014		

začetek tekme: 18:00
trenutni čas: 17:44

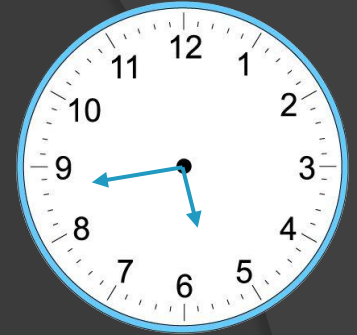

16 MINUT PRED ZAČETKOM

preverjanje mreže – 1. sodnik zapiska

- sodnika preverita:
 - višino mreže
 - napetost mreže
 - namestitvev anten
 - ustreznost bočnih trakov
 - sta stebra zavarovana
 - je sodniški stol zavarovan

začetek tekme: 18:00

trenutni čas: 17:45

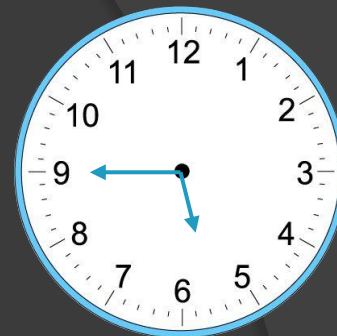

15 MINUT PRED ZAČETKOM

žrebanje , sodelujeta oba sodnika

- sodnika se postavita pred zapisnikarjevo mizo
- 1. sodnik s piskom povabi kapetana obeh ekip k žrebanju
- 1. sodnik sporoči izid žrebanja zapisnikarju
- kapetana podpišeta zapisnik
- trenerja podpišeta zapisnik

začetek tekme: 18:00
trenutni čas: 17:46

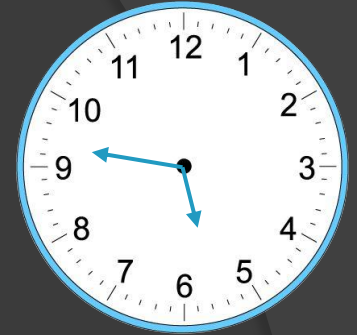

14 MINUT PRED ZAČETKOM

začetek uradnega ogrevanja ob mreži – 1. sodnik zapiska

- sodnika med ogrevanjem preverita:
 - žoge za igro
 - usklajenost številčk na majicah igralcev
- posredujeta ustrezne informacije:
 - linijskim sodnikom
 - pobiralcem žog
 - brisalcem tal
 - zapisnikarju, ...

začetek tekme: 18:00

trenutni čas: 17:48

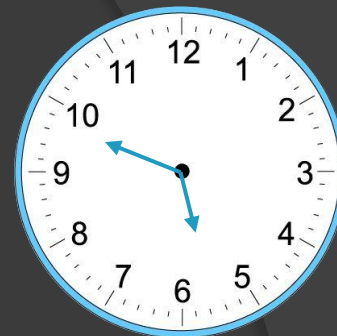

12 MINUT PRED ZAČETKOM

listek z začetno postavitvijo

- **2. sodnik** priskrbi listek in ustrezno število kopij od trenerja ali pomočnika (listek sme podpisati samo trener, če tega ni pa kapetan)
- listke preda delegatu in zapisnikarju
 - samo delegat sme predati listke statistikom, TV, ...

začetek tekme: 18:00

trenutni čas: 17:56

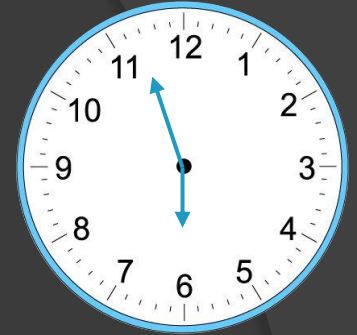

4 MINUT PRED ZAČETKOM

konec uradnega ogrevanja ob mreži – 1. sodnik zapiska

- ob dovoljenju delegata sodnika zaključujeta aktivnosti pred tekmo

začetek tekme: 18:00

trenutni čas: 17:57

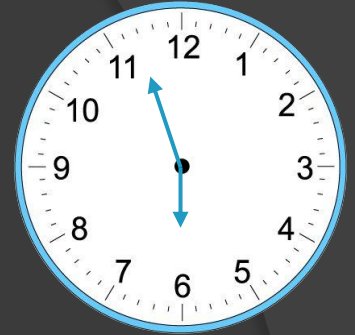

3 MINUTE PRED ZAČETKOM

uradna napoved tekme, pozdrav na igrišču

- 1. sodnik se postavi vedno na stran ekipe "A" in s piskom
 - povabi linijske sodnike in ekipi k bočni črti ob zapisnikarjevi mizi
 - usmeri sodnike in igralce na sredino igrišča
 - dovoli pozdrav in rokovanje
- sodniki odidejo k zapisnikarjevi mizi
- igralci odidejo h klopem za rezervne igralce

začetek tekme: 18:00
trenutni čas: 17:57:30

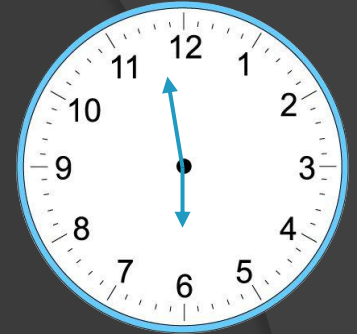

2,5 MINUTI PRED ZAČETKOM

predstavitev sodnikov

- oba sodnika se postavita na sredino igrišča -
1. sodnik na stran ekipe "A", 2. na stran ekipe "B"
- uradna predstavitev 1. in 2. sodnika
- sodnika se rokujeta, 1. sodnik se povzpne na sodniški stol, 2. se vrne k zapisnikarjevi mizi

začetek tekme: 18:00

trenutni čas: 17:57:30

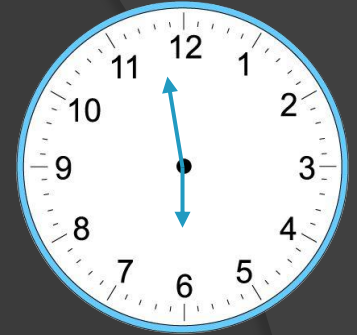

ZAKLJUČNA DEJANJA

predstavitev igralcev, liberov, trenerja ekip

- 1. sodnik spremlja vstop igralcev prve postavitve v igrišče ob predstavitvi
- 2. sodnik da 2 žogi pobiralcema št. 2 in št. 5
 - primerja postavitev v igrišču z ustreznim listkom
 - dovoli vstop liberu v igrišče
 - dobi zapisnikarjevo potrdilo za začetek igre
 - vroči žogo igralcu, ki bo prvi serviral

začetek tekme: 18:00
trenutni čas: 18:00

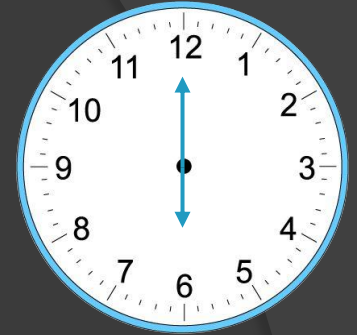

ZAČETEK TEKME

1. sodnik da s piskom znak za prvi servis na tekmi

Vsi odmori med nizi trajajo 3 minute.

V tem času ekipi menjata igrišči.



ODMORI MED NIZI in MENJAVA IGRIŠČA (pravilo 18.1 in 18.2)

- trenerja vročita listke začetne postavitve za niz 2. sodniku
- po 2,5 minutah 2. sodnik zapiska
 - 6 igralcev prve postavitve odide direktno na igrišče
 - 2. sodnik primerja postavitvi na igrišču z listkom
 - pobiralec žog preda žogo igralcu, ki bo serviral
- 3 minute: 1. sodnik da znak za prvi servis v nizu

ODMOR PRED PETIM NIZOM

Po končanem četrtem nizu se postavi 6 igralcev ob zadnjo črto. Po znaku prvega sodnika odidejo do svojih klopi.

Sodnika prideta k zapisnikarjevi mizi in ob prisotnosti kapetanov izvedeta žrebanje .

- trenerja vročita listke začetne postavitve za niz 2. sodniku
- po 2,5 minutah 2. sodnik zapiska
 - 6 igralcev prve postavitve odide direktno na igrišče
 - 2. sodnik primerja postavitvi na igrišču z listkom
 - pobiralec žog preda žogo igralcu, ki bo serviral
- 3 minute: 1. sodnik da znak za prvi servis v nizu

Ko vodilna ekipa v petem nizu doseže 8. točko , ekipi brez zavlačevanja menjata igrišči z enakima postavitvama igralcev.

NALOGE,

**KI JIH MORA OPRAVITI 1. SODNIK ALI DELEGAT
PO KONČANI TEKMI**

NATANČNEJE SI OGLEJTE DIAPROJEKCIJO: DOKUMENTI TEKME

obrazec 6

Poročilo o tekmi

Poročilo o turnirju

 OZS <small>ODBOJKARSKA ZVEZA SLOVENSKE VOLLEYBALL FEDERATION OF SLOVENIA</small>		POROČILO O TEKMI <small>obr. 6 / 2014</small>					
tekma turnir	<input type="checkbox"/> moški <input checked="" type="checkbox"/> ženske	datum 15.11.2014	začetek 17:00	konec 19:13	<input checked="" type="checkbox"/> člani <input type="checkbox"/> pokal		
	9. krog	liga 1. DOL ženske		<input type="checkbox"/> mladinci <input type="checkbox"/> kadeti <input type="checkbox"/> dečki			
	kraj Nova Gorica	dvorana Športna dvorana Balon		<input type="checkbox"/> mala <input type="checkbox"/> mini			
TEKMA							TURNIR – sodelujoče ekipe :
GO Volley		: Aliansa					
<small>GOSTITELJ</small>		<small>GOST</small>					
<small>o. z. s. Nova Gorica</small>		<small>o. z. s. Šempetra</small>					
REZULTAT	3:2	101:98	GO Volley				
		<small>v nizih</small>	<small>v točkah</small>	<small>v korist</small>			
SODNIKI (na turnirju vpiši sodnike v katerokoli rubriko, ne glede na nalogo)							
1. sodnik	Domen Mohorčič	lin. sodnik		lin. sodnik			
2. sodnik	Eva Tomec	lin. sodnik		lin. sodnik			
delegat	Emil Kolenc	zapisnikar	Tjaša Vidič				

 OZS <small>ODBOJKARSKA ZVEZA SLOVENSKE VOLLEYBALL FEDERATION OF SLOVENIA</small>		POROČILO O TEKMI <small>obr. 6 / 2014</small>					
tekma turnir	<input type="checkbox"/> moški <input checked="" type="checkbox"/> ženske	datum 23.11.2014	začetek 10:00	konec 12:30	<input type="checkbox"/> člani <input type="checkbox"/> pokal		
	4. krog	liga - "C" turnir, starejši dečki		<input type="checkbox"/> mladinci <input type="checkbox"/> kadeti <input checked="" type="checkbox"/> dečki			
	kraj Kanal	dvorana Športna dvorana Kanal		<input type="checkbox"/> mala <input type="checkbox"/> mini			
TEKMA							TURNIR – sodelujoče ekipe :
		:					
<small>GOSTITELJ</small>		<small>GOST</small>					
<small>o. z. s.</small>		<small>o. z. s.</small>					
REZULTAT							
		<small>v nizih</small>	<small>v točkah</small>	<small>v korist</small>			
SODNIKI (na turnirju vpiši sodnike v katerokoli rubriko, ne glede na nalogo)							
1. sodnik	Dalibor Tomič	lin. sodnik	Tina Ferlinc	lin. sodnik			
2. sodnik	Gregor Markič	lin. sodnik	Tjaša Hrovat	lin. sodnik			
delegat		zapisnikar					

obrazec 6

POGOJI ZA TEKMOVANJE

v primeru, da je katerakoli od rubrik (razen licenc) označena z »NE«, odliči nepravilnosti v »Ostale pripombe«

dvorana pravočasno odprta <input checked="" type="checkbox"/> DA <input type="checkbox"/> NE garderobe za ekipe (vsaka svoja) <input checked="" type="checkbox"/> DA <input type="checkbox"/> NE garderoba za sodnike (primernost) <input checked="" type="checkbox"/> DA <input type="checkbox"/> NE temperatura v dvorani v predpisanih mejah <input checked="" type="checkbox"/> DA <input type="checkbox"/> NE mreža (barva, antena, ...) v predp. nomah <input checked="" type="checkbox"/> DA <input type="checkbox"/> NE drogovi zavarovani <input checked="" type="checkbox"/> DA <input type="checkbox"/> NE klopi za rezervne igralce <input checked="" type="checkbox"/> DA <input type="checkbox"/> NE tablice za zamenjavo igralcev (2 kpl. 1-18) <input checked="" type="checkbox"/> DA <input type="checkbox"/> NE primeren prostor za zapisnika (miza-stol) <input checked="" type="checkbox"/> DA <input type="checkbox"/> NE srena s katero upravlja zapisnikar <input checked="" type="checkbox"/> DA <input type="checkbox"/> NE dovolj visoko ravno področje za 1. sodnika <input checked="" type="checkbox"/> DA <input type="checkbox"/> NE izobešana državen zastava <input checked="" type="checkbox"/> DA <input type="checkbox"/> NE izobešana zastava OZS (šlanske DOL) <input checked="" type="checkbox"/> DA <input type="checkbox"/> NE	semafor in predpisani zapisnik <input checked="" type="checkbox"/> DA <input type="checkbox"/> NE termometer in prvočna lekarna <input checked="" type="checkbox"/> DA <input type="checkbox"/> NE manometer (1. DOL) <input checked="" type="checkbox"/> DA <input type="checkbox"/> NE menike; višine mreže <input checked="" type="checkbox"/> DA <input type="checkbox"/> NE ogrevanje (zadostno število žog) <input checked="" type="checkbox"/> DA <input type="checkbox"/> NE brisalci poda <input checked="" type="checkbox"/> DA <input type="checkbox"/> NE potiranci žog <input checked="" type="checkbox"/> DA <input type="checkbox"/> NE rediteljska ali redarska služba <input checked="" type="checkbox"/> DA <input type="checkbox"/> NE igralci vseh ekip v skladu z licencami <input checked="" type="checkbox"/> DA <input type="checkbox"/> NE ustrezne licence trenerjev vseh ekip <input checked="" type="checkbox"/> DA <input type="checkbox"/> NE dresi in oznake dresov v skladu s predpisi <input checked="" type="checkbox"/> DA <input type="checkbox"/> NE oznake kapetanov prišle oz. tiskane <input checked="" type="checkbox"/> DA <input type="checkbox"/> NE
------------------------------------------------------------------------------------------------------------------------------------------------------------------------------------------------------------------------------------------------------------------------------------------------------------------------------------------------------------------------------------------------------------------------------------------------------------------------------------------------------------------------------------------------------------------------------------------------------------------------------------------------------------------------------------------------------------------------------------------------------------------------------------------------------------------------------------------------------------------------------------------------------------------------------------------------------------------------------------------------------------------------------------------------------------------------------------------------------------------------------------------------------------------------------------------------------------------------------------------------------------------------------------------------------------------------------------------------------------------------------------------------------------	-----------------------------------------------------------------------------------------------------------------------------------------------------------------------------------------------------------------------------------------------------------------------------------------------------------------------------------------------------------------------------------------------------------------------------------------------------------------------------------------------------------------------------------------------------------------------------------------------------------------------------------------------------------------------------------------------------------------------------------------------------------------------------------------------------------------------------------------------------------------------------------------------------------------------------------------------------------------------------------------------------------------------------------------------------------------------------------------------------------------------------------------------------------------------------------------------------------------------------------

Nepravilnosti - LICENCE – ekipa ali trenerj

Pripombe sodniškega zbora (izoblasta ekip, avtorizirani)

Kako se obnašajo posamezniki ali ekipe pred in po tekmi, kakšen je njihov odnos do sodniških odločitev, nešportno obnašanje, kaj je vzrok temu, ...
 Zakaj je bil odstranjen (diskvalificiran) udeleženec, ...

Ostale pripombe

Vpišemo ali pogoji ustrezajo stopnji tekmovanja, v čem ne. Pomanjkljivosti, ki jih opazimo in motijo udeležence. Z organizatorjem, gostiteljem se pogovorimo o možnostih odprave pomanjkljivosti. ...
 O odstranitvi (diskvalifikaciji) mora 1. sodnik (delegat) pridobiti izjavo omenjenega udeleženca.

29. člen Pravilnika o tekmovanjih 2014 – 2015:
Delegat (1. sodnik) zaslíši diskvalificiranega udeleženca tekme (rumen in rdeč karton) in vnese njegovo izjavo v poročilo o tekmi. Izjavo mora diskvalificirani igralec podpisati. Sodnik, ki je udeleženca diskvalificiral, mora poročilo o diskvalifikaciji ravno tako vnesti v poročilo o tekmi. Delegat (1. sodnik) mora v primeru diskvalifikacije udeleženca tekme v 12 urah telefonsko obvestiti ST in v 24 urah posredovati na e-mail (brane@odbojka.si) svoje poročilo o diskvalifikaciji. ST je dolžan o prepovedi nastopanja igralca (diskvalifikacija) obvestiti delegata (1. sodnika) naslednje tekme in klub iz katerega je diskvalificirani igralec.

POTNI STROŠKI													
	oddal potni nalog		plačano v gotovini			oddal potni nalog		plačano v gotovini					
1. sodnik	<input checked="" type="checkbox"/>	DA	<input type="checkbox"/>	NE	<input type="checkbox"/>	DA	lin.sodnik	<input type="checkbox"/>	DA	<input type="checkbox"/>	NE	<input type="checkbox"/>	DA
2. sodnik	<input checked="" type="checkbox"/>	DA	<input type="checkbox"/>	NE	<input type="checkbox"/>	DA	lin.sodnik	<input type="checkbox"/>	DA	<input type="checkbox"/>	NE	<input type="checkbox"/>	DA
delegat	<input checked="" type="checkbox"/>	DA	<input type="checkbox"/>	NE	<input type="checkbox"/>	DA	zapisnikar	<input checked="" type="checkbox"/>	DA	<input type="checkbox"/>	NE	<input type="checkbox"/>	DA



1. sodnik – delegat (podpis)

v / na **Novi Gorici**

podpis gostitelja: 

dne **15.11.2014**

Ob odstranitvi (diskvalifikaciji) udeleženca pozorno preberite 29. člen Pravilnika o tekmovanjih in se po njem ravnajte.